GIDROTECK

КОММЕРЧЕСКОЕ ПРЕДЛОЖЕНИЕ

Шиномонтажный комплекс модульного типа серии «Бизнес»

Габариты 12000x4500x3500 мм.

Работаем с 2006 года, построено более 700 сооружений в 112 городах России и СНГ

Цени время и деньги, работай с профессионалами!

Группа компаний «Гидротэк»
8 (800)100-11-08 | 8(812)318-18-81

Группа компаний «Гидротэк»
8 (800)100-11-08 | 8(812)318-18-81

GIDROTECK

Шиномонтажный комплекс серии «Бизнес»

Габариты 12000x4500x3500 мм.

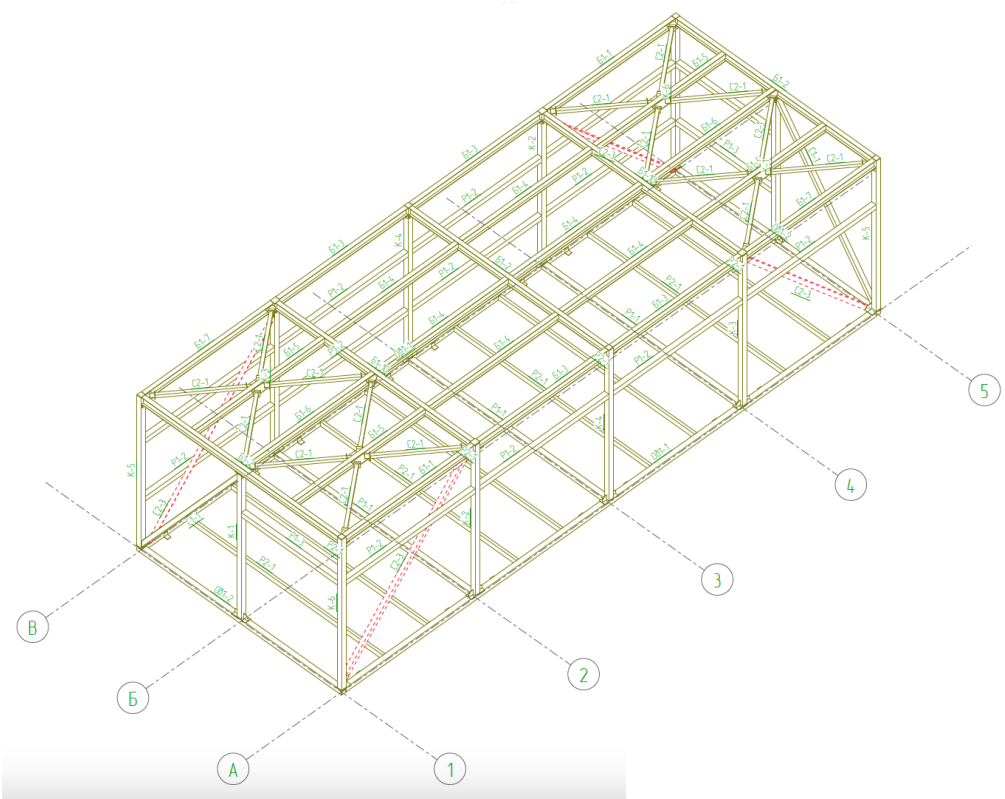

Шиномонтажный комплекс сделан на основе цельносварного металлокаркаса. Уникальность данной конструкции – мобильность комплекса и простота монтажа. Комплекс легко перевозится и устанавливается на подготовленном месте без привязки к существующей поверхности за счет установки комплекса на подготовленную и ровную поверхность. Шиномонтажный комплекс без затруднений перевозится в любую точку России и монтируется в короткие сроки.

Комплектация шиномонтажного комплекса – «Начальная»

Каркас шиномонтажного комплекса – усиленный цельносварной толстостенный металлокаркас.

В комплект поставки входит:
- Толстостенный скелет, состоящий из прокатных профилей толщиной свыше 4 мм
- Металлический пол сборно-разборный
- несущий каркас из сортовой горячекатаной стали
- несущий настил из листа стального рифленого 3мм
- болтовое соединение отдельных элементов пола
- наличие резиновых уплотнителей между элементами пола
- герметизация заклепок и соединений
- покрытие элементов пола грунтом в 2 слоя
- в комплект поставки входит: рабочий проект, элементы пола, въездные трапы из металла, приямки, болты, заклепки, уплотнитель

ГОСТ 8240-89 Швеллеры стальные горячекатаные

Покрытие пола – фанера.
- гидроизоляция швов
- основание из деревянных блоков и реек
- настил из фанерного листа не менее 2 см
- соединение саморезами
- наличие резиновых уплотнителей между элементами пола
- герметизация соединений
- в комплект поставки входит: рабочий проект, элементы пола, саморезы, уплотнители.

Наружная обшивка каркаса – сэндвич-панели поэлементной сборки толщиной утеплителя 60 мм наполнением пенополистирол:
- 3-хслойная конструкция: между двумя оцинкованными окрашенными в любой цвет согласно каталогу RAL листами находится слой утеплителя – пенополистирол
- высокие показатели теплоизоляции
- сохранение свойств при температуре от -180°С до +80°С
- отсутствие гигроскопичности

В комплект поставки входит: рабочий проект, в размер сэндвич-панели (стеновые и кровельные) по спецификации
Фото производства сэндвич панелей

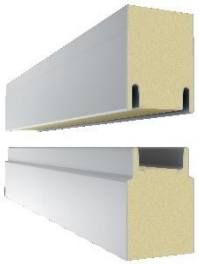

Оконные проемы **– стеклопакеты из ПВХ профилей, цвет профиля белый:**
- выполнение окон любой формы и конфигурации
- высокие изоляционные свойства
- надежность и долговечность
- в комплект поставки входит крепеж, метизы, водоотливы
- 2 окна 1,5х1 м.

Поставка 1 комплект
Фото комплекса с панорамным остеклением

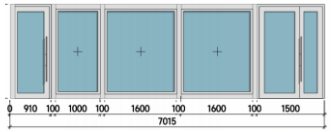

ГОСТ 30674-99 Блоки оконные из поливинилхлоридных профилей

Панорамная входная дверь – **стеклопакет из ПВХ профиля, цвет профиля белый:**
- остекление на всю площадь дверного проема
- высокие изоляционные свойства
- усиленная фурнитура
- в комплект поставки входит крепеж, метизы

Размер 1500х2080 мм – 1 комплект

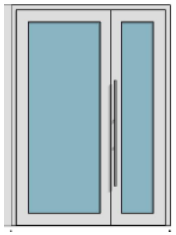

Комплект фасонных элементов – **доборные элементы и нащельники, выполненные из гладкого металла.** Окраска по порошковой технологии в любой цвет. Установка элементов на:

- фронтонные, карнизные
- откосы, отливы, капельники на проемы окон, дверей
- стыки наружных стен с основанием
- внутренние стыки и швы

Фото фасонных элементов

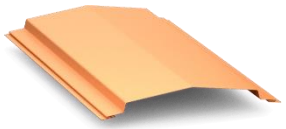

ГОСТ 14918-80 Сталь тонколистовая оцинкованная с непрерывных линий

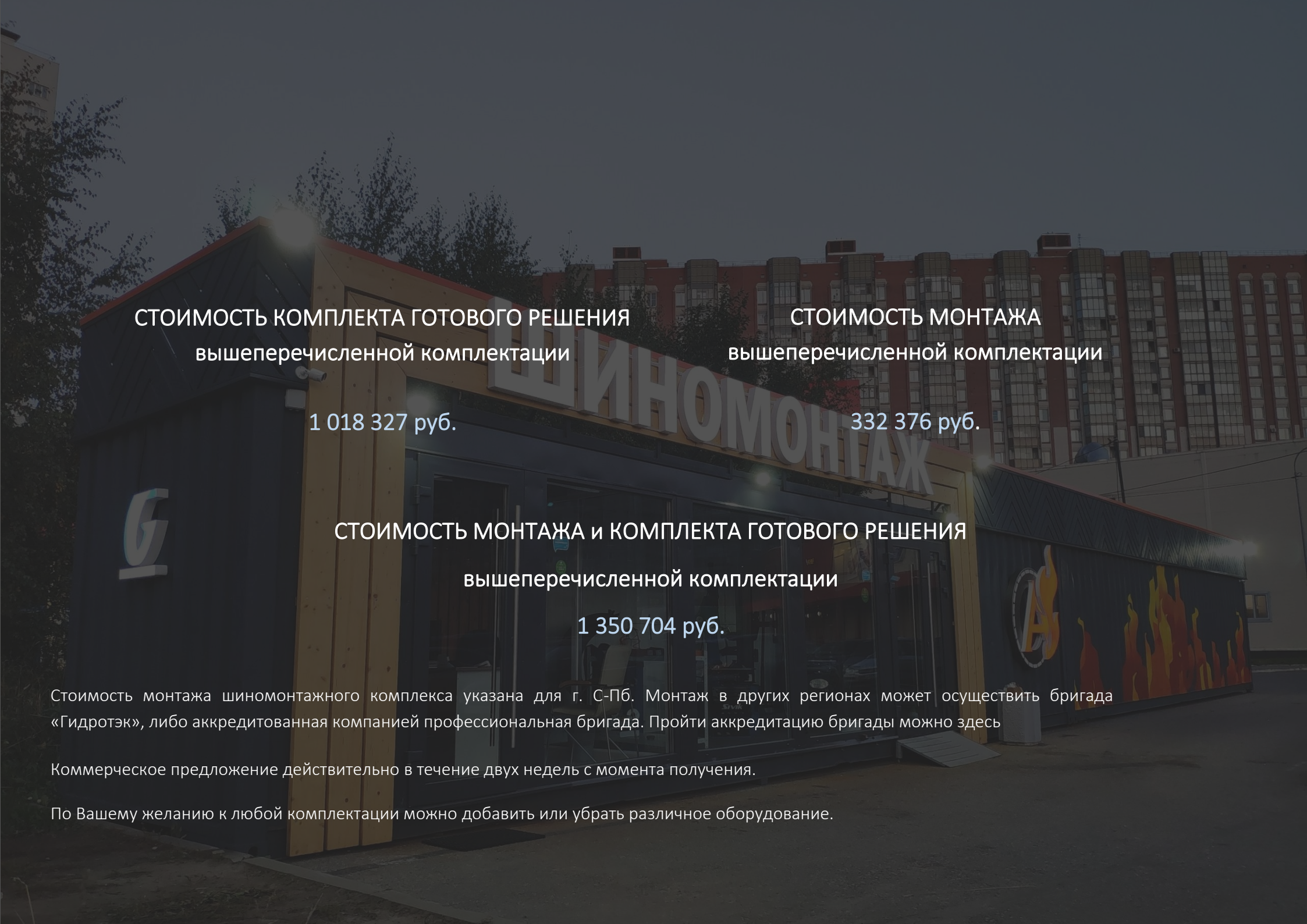

СТОИМОСТЬ КОМПЛЕКТА ГОТОВОГО РЕШЕНИЯ
вышеперечисленной комплектации

1 018 327 руб.

СТОИМОСТЬ МОНТАЖА
вышеперечисленной комплектации

332 376 руб.

СТОИМОСТЬ МОНТАЖА и КОМПЛЕКТА ГОТОВОГО РЕШЕНИЯ

вышеперечисленной комплектации

1 350 704 руб.

Стоимость монтажа шиномонтажного комплекса указана для г. С-Пб. Монтаж в других регионах может осуществить бригада «Гидротэк», либо аккредитованная компанией профессиональная бригада. Пройти аккредитацию бригады можно здесь

Коммерческое предложение действительно в течение двух недель с момента получения.

По Вашему желанию к любой комплектации можно добавить или убрать различное оборудование.

Для увеличения среднего чека, а так-же сокращения сроков окупаемости, дополнительно рекомендуем приобрести: Автоматическая заправочная станция WDK-AC1700 для заправки автокондиционеров.

Установка позволяет проводить все операции, необходимые для обслуживания автомобильных кондиционеров. Двухступенчатый вакуумный насос увеличенной производительности. Большая внутренняя ёмкость для хладагента позволяет работать с системами кондиционирования коммерческого транспорта, требующими большого объема заправки фреона.

Модульная прорезиненная плитка, для покрытия полов шиномонтажа:
- высокий коэффициент сцепления
- выдерживает нагрузку до 20 000 кг. на кв. м.
- стойкость к маслу, бензину и т.д.
- размер модулей 750x750 мм
- эксплуатация при температуре от -15 до +60 С

Поставка 1 комплект
Подробнее

Бетонное основание в местах установки оборудования,
- Утепление полов пеноплексом
- армирование стеклопластиковой арматурой
- класс бетона по водонепроницаемости не ниже W6

Фото комплекса с бетонным основание

Эксклюзивный дизайн за счёт декоративных элементов.
Выбрать
Рассчитывается индивидуально в зависимости от выбранного дизайн-проекта

Преимущества шиномонтажных комплексов «Гидротэк»:

1. Готовый бизнес. Начинает окупать себя сразу после монтажа. Имеет простую кадровую и организационную структуру.
2. Рентабельность. Период окупаемости до 2 лет.
3. Прямая капитализация. Вы вкладываете деньги в конкретный материально-функциональный проект. Мобильность. Шиномонтажный комплекс является зданием (контейнерного типа), что само по себе решает ряд вопросов: отсутствие топографической привязанности, гибкая реакция на территориальные отношения.
4. Гарантия на всё оборудование и на саму конструкцию в целом.
5. Согласно **п. 17 ст. 51** Градостроительного кодекса РФ **согласовывать комплекс нет необходимости**, комплекс является временным сооружением фактически и по всем документам. Все разрешающие документы и сертификаты прилагаются, подробнее.

Условия оплаты.

При заключении договора вносится авансовый платёж в размере 80 % от общей стоимости заказа, 20% стоимости заказа - по готовности комплекса к отгрузке. Внимательно смотрите актуальные акции компании на сайте. По порядку оплаты возможны индивидуальные договорённости с авансом от 10%. Условия получения лизинга или кредита на комплекс, можно посмотреть здесь.

Сроки изготовления.

Срок изготовления типовых проектов с момента внесения аванса составляет от **26 рабочих дней**, но уточняется по факту размещения заявки.

Гарантийное обслуживание.

Гарантийное обслуживание компания «Гидротэк» осуществляет в течение одного года с момента запуска комплекса. Расчетный срок эксплуатации **20 лет**.

Ждем Вас по адресу:

г. Санкт-Петербург, Новочеркасский пр. д.1

тел. 8-800-100-11-08 (бесплатно на территории РФ)

Телефон / факс (812) 318-18-81 (многоканальный)

www.gidroteck.ru

info@gidroteck.ru

Цени время и деньги, работай с профессионалами!

Примеры работ автомоек и СТО можно посмотреть здесь